



MURHUSKJEDEN

Håndverksmur



Moderne funksjonelle boliger



å realisere en drøm



å realisere en drøm

Hus fra Murhuskjeden Håndverksmur

Drømmer du om å bo i et stille, svalt hus med godt inneklima? Ønsker du deg et hus som ikke må skrapes og males med jevne mellomrom? Da bør du velge Murhuskjeden Håndverksmur som leverandør av din bolig. Våre murhus er nemlig meget behagelige å leve i og krever et minimum av vedlikehold. Velger du en bolig fra Murhuskjeden Håndverksmur vil du være sikret et hus med meget gode kvaliteter og tidsriktig design som holder i generasjoner.

Ambisjoner

Mange drømmer om å bygge sitt eget hus, og mange lar det være med drømmen. Med litt planlegging trenger det ikke å forbli en drøm, men en realitet. Vi gjør prosessen enkel for deg som husbygger. Sammen med Murhuskjeden Håndverksmur kan du oppnå din boligdrøm.

Mer enn fire vegger

Et hus er ikke bare et hus, murhus gir deg noe litt utenom det vanlige. Mur kan få frem selve essensen av arkitektens form og idé. Konstruksjonen, strukturen, flatene og lys som slipper inn, understreker selve ideen. Alle husene som er presentert i denne katalogen er arkitekttegnet.



Hvem er Murhuskjeden Håndverksmur?

Murhuskjeden Håndverksmur AS er en sammenslutning av små og store murmestere og entreprenører. Våre murhus settes opp av den enkelte murmester/entreprenør i ditt lokale distrikt. Dette er seriøse håndverksbedrifter som streber mot samme mål, nemlig å tilby den enkelte husbygger en bolig med ekte håndverkskvalitet. Murhuskjeden Håndverksmur bygger det murhuset du vil ha!

Murmestere med lang erfaring

Våre murmestere bygger hus med velkjente og utprøvde metoder som har vist seg å holde mål i generasjoner. Murhuskjeden Håndverksmur legger også stor vekt på å bruke anerkjente underleverandører. Du som byggherre får dermed høy standard og god kvalitet på en av de virkelig viktige investeringene som gjøres i livet.

Kvalitet og design

Det skal være en helt spesiell opplevelse å bygge sitt eget hus. Det skal tas mange viktige beslutninger, men det skal også være inspirerende og moro. Murhuskjeden Håndverksmur kan tegne og bygge huset helt etter dine egne ønsker. Om det er våre samarbeidende arkitekter som tilpasser våre kataloghus til dine behov, eller om du stiller med egne ideer så er vi der for å mure drømmehuset ditt.

Det er satt kompromissløst fokus på gjennomført kvalitet, håndverksmessig så vel som i valg av materialer og innredning. Dertil kommer et kreativt og funksjonelt design, inne som ute. Vi murer rammene opp omkring dine ønsker og behov.

Illustrasjoner

Vi har ingen standardhus! Alle hus og tegninger i denne katalogen er ment som illustrasjoner og forslag til løsninger. Kjeller inngår normalt ikke i leveransen med mindre annet er avtalt. For det enkelte hus kan derfor leveransebeskrivelsen og kontraktstegningene avvike noe fra det illustrasjonene i katalogen viser.

Fakta

BRA (Bruksareal) er summen av arealet innenfor husveggene i henhold til Norsk Standard 3940. Der illustrasjonene i katalogen viser kjeller, så er dette arealet også regnet med i BRA. Vi tar forbehold om eventuelle trykkfeil i katalogen.

Vi bygger ikke bare hus – vi skaper hjem!



MURHUSKJEDEN
Håndverksmur

For ytterligere fakta om murhusets mange fordeler, gå inn på våre nettsider: www.handverksmur.no



Hvis vi hadde visst hvor lett det var å realisere drømmen vår, hadde vi bygget før.



MURHUSKJEDEN
Håndverksmur

Et hus med identitet og personlighet

Hvordan vi velger og innreder hjemmene våre gjenspeiler i dag hvem vi er som mennesker. Alle har sin individuelle stil. For å skape en helhet er det viktig at fasade og interiør stemmer overens. Hus fra Murhuskjeden Håndverksmur er et godt utgangspunkt, da de ikke er som alle andre hus.

Skreddersydde ønsker og behov

Vi har alle sett for oss hvordan drømmehuset skal se ut. Murhuskjeden Håndverksmur er behjelpelig med å skreddersy dine ønsker og behov rundt ditt nye hus. Det er bare fantasien som setter stopper for hva vi kan få til i samarbeid.

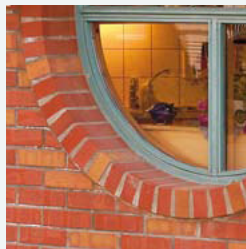
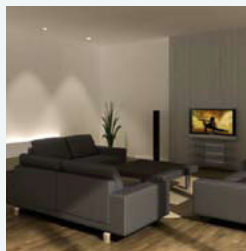

Funksjonalisme

Flere og flere har fått øynene opp for det å bygge hus i mur. Vi har i dag en økt forståelse for rene linjer og moderne design. De nyskapende boligene er populære i Norge. Vi har både nyskapende boliger og nostalgiske hus i vårt sortiment. Murhus er også funksjonelt i forhold til dagens klimapåkjenninger og kan stå like fint etter 30 - 50 år selv med minimalt vedlikehold.

En vegg - farge og struktur

Husene våre bygges i blokkmurverk eller teglstein. Velger du teglstein får huset en naturlig kulør. Både stein og fuge gir deg muligheten til å velge en særegen farge. Velger du en pusset overflate, har du et stort fargevalg med silikatmaling eller du kan velge en ferdig gjennomfarget puss. Dette er et mineralsk materiale som blir en integrert del av pussene og som holder seg like godt i mange år. Du kan med andre ord velge mellom både farger og strukturer/overflater i stort monn. Med forskjellige metoder for påføring kan du også få alt fra fine til grove overflater.



Å kunne bo godt lenge

Når drømmehuset er ferdig, har du bygget ditt eget univers. Du har formet din sans for kvalitet. Et hus som blir din identitet, en del av deg og noe utenom det vanlige. Drømmen du vil bo i lenge – kanskje hele livet.



ArchiMedio



ArchiMedio er et murhus utformet for svakt skrånende terreng. Legg merke til det karakteristiske buede trapperommet med det spennende lysisnslippet. Fra inngangspartiet kjører man ned en rampe til garasjen i kjelleren. På dette planet ligger også en sportsbod samt vaskerom som fungerer som en sluse fra garasjen. Her er også en bod samt et trimrom. Den buede trappen leder opp til første etasje hvor man kommer inn i hall/garderobe og videre inn til kjøkken, stue og spisestue. I en våtromskjerne midt i huset ligger wc med mulighet for både egen dusj og kjølerom. Her er også et arbeids/gjesterom. Fra spisestuen og stuen er det dører ut til glassoverdekket uteplass. Andre etasje inneholder tre store soverom samt et stort bad. Dette i tillegg til et oppholdsareal med mange muligheter.

ArchiMedio: BRA 228,9 m². Største lengde 14,8 m. Største bredde 12,6 m.
www.handverksmur.no/ArchiMedio

Arkitekt: AS Prosjektim Arkitektkontor

Plan:1. etasje

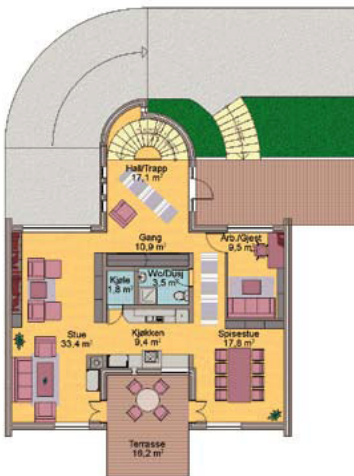

Plan: 2. etasje

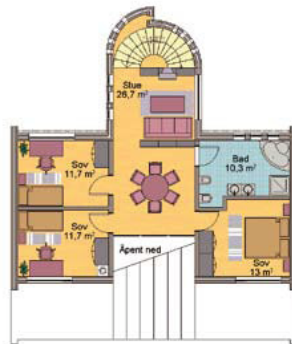

Plan: Kjeller

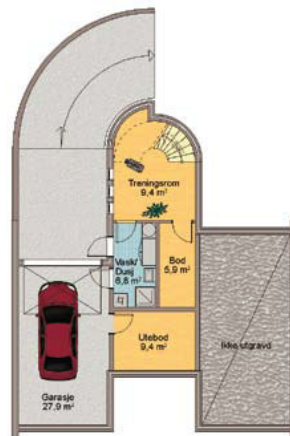

Alle plan og perspektivtegninger er illustrasjoner.



ArchiAurora



Dette er et murhus kombinert med liggende trepanel. Huset er designet for svakt skrånende terreng. Integriert garasje sammen med bod/sluse og vaskerom ligger et halvplan lavere enn første etasje. Første etasje inneholder en åpen løsning mellom kjøkken og stue. Det er også et stort vindfang med garderobe og inngang til eget gjestetoalett. På kjøkkenet er det plass til matbod alternativt ett kjølerom. Fra stuen er det dør ut til en nydelig innglasset vinterhage. Andre etasje inneholder tre praktiske soverom samt bad. Ytterligere et halvplan opp kommer man til en øvre hems som inneholder et stort arbeidsrom/bibliotek samt en klesbod. Halve arealet er åpent ned til stue. Fra arbeidsrom er det utgang til to balkonger.

ArchiAurora: BRA 148,3 m². Største lengde 16,4 m. Største bredde 13,0 m.
www.handverksmur.no/ArchiAurora

Arkitekt: AS Prosjektim Arkitektkontor

Plan: 1. etasje

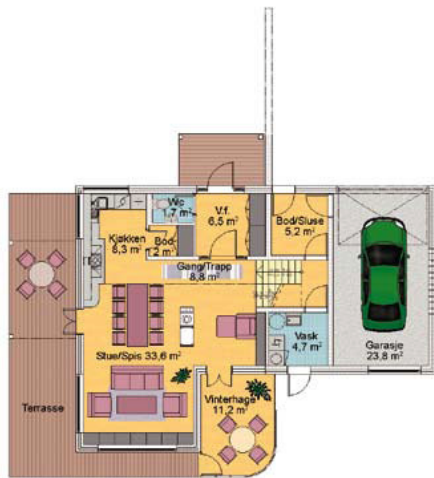

Plan: 2. etasje



Alle plan og perspektivtegninger er illustrasjoner.

ArchiClassic



Dette er et symmetrisk, velproporsjonert murhus i to etasjer planlagt for flatt terreng. Første etasje er her vist med stor stue, spisestue samt stort kjøkken med spiseplass. I tillegg er det vist mulighet for bad med vaskerom. Huset er således planlagt for framtidig livslepesstandard ved at man deler den store stuen ved pipen og innreder soverom i den delen som er nærmest trappen. Andre etasje har skråtak og ca. 90 cm høye knevegger. Det er likevel full ganghøyde i alle trafikksoner i tillegg til at det er hel etasjehøyde i loftstuen.

ArchiClassic: BRA 143 m². Største lengde 13,6 m. Største bredde 9,6 m.
www.handverksmur.no/ArchiClassic

Arkitekt: AS Prosjektim Arkitektkontor

Plan: 1. etasje

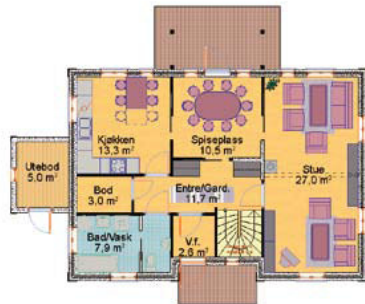

Plan: 2. etasje



Alle plan og perspektivtegninger er illustrasjoner.



ArchiTress



Her er et murhus kombinert med trepanel utformet for skrånende terreng.

Huset har en karakteristisk takform med delvis pulttak, kombinert med takterrasse og et buet tak over den lave soveromsfløyen. Første etasje inneholder et stort åpent areal med kjøkken, spiseplass samt stue. Her ligger et stort soverom samt stort tilliggende bad. Fra stuen er det dør ut til et mellomparti med trapp opp til en stor takterrasse. Mellom stuen og spisestuen ligger trappen som en romdeler. Trappen fører ned til underetasjen som består av et stort oppholdsareal med tilhørende trimrom, badstue, bad og vaskerom samt boder. I den adskilte soveromsfløyen ligger tre like store soverom.

ArchiTress: BRA 209,8 m². Største lengde 15,9 m. Største bredde 15,2 m.

www.handverksmur.no/ArchiTress

Arkitekt: AS Prosjektim Arkitektkontor

Plan: Takterrasse

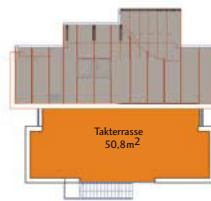

Plan: Underetasje



Plan: 1. etasje



Alle plan og perspektivtegninger er illustrasjoner.

ArchiLuna



ArchiLuna er et atriumhus med alle funksjoner på ett plan tilrettelagt for livslevesstandard. Huset er planlagt for flatt terreng. Her er det en stor stue og et stort kjøkken med egen spise plass som begge vender ut mot et intimt, delvis overbyggt atrium. Det er også en egen soveromsfløy med tre soverom samt et stort badeværelse, med mulighet for badstu. Gjestetoalett er plassert ved inngangspartiet. Egen carport henger sammen med et praktisk overdekket inngangsparti.

ArchiLuna: BRA: 141,5 m². Største lengde 18,3 m. Største bredde 11,9 m.
www.handverksmur.no/ArchiLuna

Arkitekt: AS Prosjektim Arkitektkontor

Plan: 1. etasje

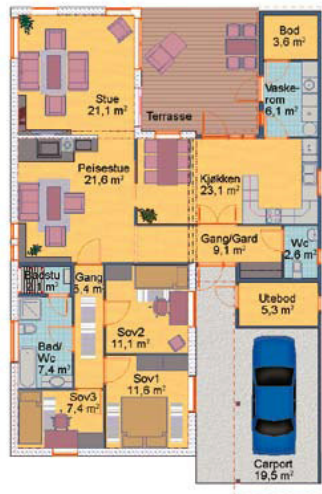

Alle plan og perspektivtegninger er illustrasjoner.



ArchiTellus



Dette er et flott murhus planlagt for skrånede terreng i tre etasjer. Tre soverom, bad og en bod er plassert i underetasjen sammen med peisestue/bibliotek med direkte utgang til en praktisk overdekket terrasse. Første etasje preges av et stort kjøkken med dagligstue. Her er i tillegg egen adskilt tv-stue. På toppen er det en romslig loftstue som kan anvendes som gjesterom og/eller arbeidsrom/kontor. Fra loftstuen er det direkte utgang til en stor usjeneret takterrasse på hele 37 m².

ArchiTellus: BRA: 160,6 m². Største lengde 14,2 m. Største bredde 9,0 m.

www.handverksmur.no/ArchiTellus

Arkitekt: AS Prosjektim Arkitektkontor

Plan: Underetasje



Plan: 1. etasje



Plan: 2. etasje



Alle plan og perspektivtegninger er illustrasjoner.



ArchiGamma



Dette er et stramt og nøkternt murhus planlagt for skrånende terreng. Huset kan også tilpasses flatt terreng. Huset har en etasjehøyde på hele 2.8 m, som gir et åpent og luftig preg. Hele stueveggen ved inngangspartiet er i glass fra gulv til tak i begge etasjer. Dette gir mye lys samtidig som det forsterker følelsen av at inne- og utearealet nærmest går i ett. Fra vindfang/garderobe er det gjennomgående forbindelse gjennom vask/teknisk rom, bad og inn til det ene soverommet som befinner seg i underetasjen. Fra dette soverommet er det også dør inn til kjøkken/spisestue som er skjermet fra stuen med pipen og en halvhøy murvegg. I første etasje er de to øvrige soverom plassert sammen med badet. Her er i tillegg en stue med peis og bibliotek. Fra denne stuen er det dør gjennom den store glassveggen ut på en overdekket balkong, samt en stor takterrasse over carporten. Fra takterrassen er det adkomst til øvre del av terreng via en gangbro.

ArchiGamma: BRA: 153,8 m². Største lengde 12,4 m. Største bredde 11,9 m.
www.handverksmur.no/ArchiGamma

Arkitekt: AS Prosjektim Arkitektkontor

Plan: Underetasje

Plan: 1. etasje



Alle plan og perspektivtegninger er illustrasjoner.



ArchiOrion



Et kvadratisk, klassisk hus i murverk, med to etasjer, beregnet for flatt terreng og med integrert dobbelt garasje i forbindelse med inngangspartiet. Det mest iøynefallende er kjøkkenet med det buede karnappet. Her får spiseplassen en sentral plassering med vidt utsyn og masse lys. Vaskerom og wc er adskilt og plassert i forbindelse med hall/garderobe. Andre etasje har tre romslige soverom og bad i tillegg til en tv-stue med utgang til balkong.

ArchiOrion: BRA: 152,4 m². Største lengde 20,4 m. Største bredde 10,8 m.
www.handverksmur.no/ArchiOrion

Arkitekt: AS Prosjektim Arkitektkontor

Plan: 1. etasje



Plan: 2. etasje



Alle plan og perspektivtegninger er illustrasjoner.

ArchiHaley



Et murhus med moderne uttrykk på ett plan. Huset er beregnet for flat tomt. ArchiHaley er tilrettelagt med tre relativt store soverom samt bad i en egen «fløy» i huset. På denne måten blir soverommene godt skjermet for støy fra oppholdsrommene ellers. Stuen er stor med mye lys og visuelt delt mellom stue/spisestue av en gjennomgående peis. Det er eget gjestetoalett i forbindelse med vindfanget. Kjøkkenet har direkte atkomst til vaskerom/teknisk rom, samt innvendig bod.

Legg merke til den runde karakteristiske spiseplassen. Eksteriørmessig er trespilene i den høye «midtføyen» det som kanskje er mest iøyenfallende. Trespilene går igjen både som vegg i utebod, og som utenpåliggende spiler foran vegg og vindu. En kombinasjon av mur og tre gir ofte en god effekt.

ArchiHaley: BRA: 148,8 m². Største lengde 21,6 m. Største bredde 14,2 m.
www.handverksmur.no/ArchiHaley

Arkitekt: AS Prosjektim Arkitektkontor

Plan: 1. etasje

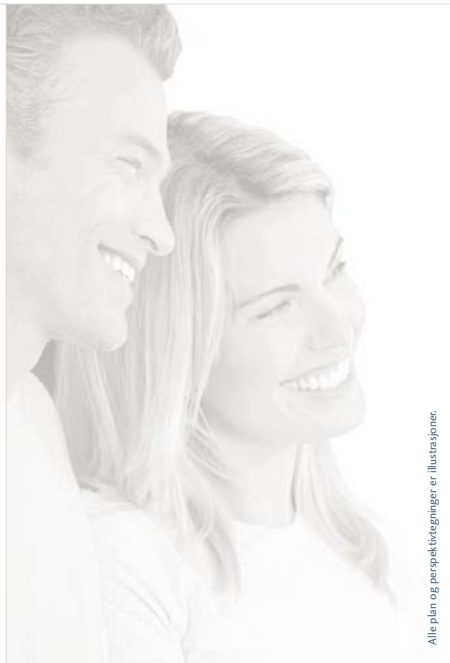

Alle plan og perspektivtegninger er illustrasjoner.



ArchiQuadra

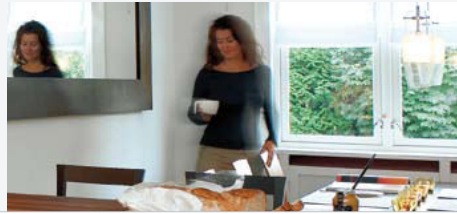

Dette er et stilrent hus for de som liker det enkle. Fasaden er i glattpusset mur kombinert med utenpåliggende trespiler, foran de høysittende vinduene i andre etasje og i forbindelse med det høye hjørnevinduet i stuen. Det samme uttrykket er hentet inn i forbindelse med utforming av tiliggende garasje. På garasjetaket er det en stor overbygd takterrasse med gangbroforbindelse til stuen i andre etasje. Et annet karakteristisk element i fasaden er den buede glassveggen mot trappen. Dette gir mye lys, ikke bare til første og andre etasje, men også til biblioteket i kjelleren. For å gi mye «luft» og volum i rommene, er etasjehøyden i første og andre etasje på hele 2,8 m. Første etasje er, med unntak av vindfang m/wc og det potensielle kjølerommet, planlagt som åpen løsning uten vegger. Dette gir følelsen av store og luftige rom. Andre etasje inneholder alle tre soverommene, bad samt stor arbeidsplass og tv-stue. Tv-stuen i andre etasje er avgrenset med rekkverk hvor det er åpent ned til den ene delen av stuen i første etasje.

ArchiQuadra: BRA: 238,4 m². Største lengde 12,2 m. Største bredde 9,0 m.
www.handverksmur.no/ArchiQuadra

Arkitekt: AS Prosjektim Arkitektkontor

Plan: 1. etasje

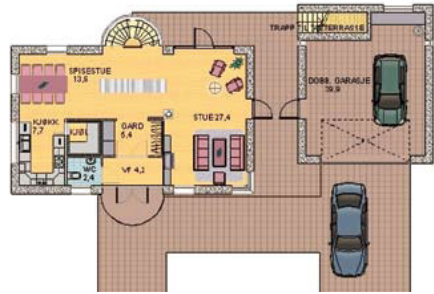

Plan: 2. etasje

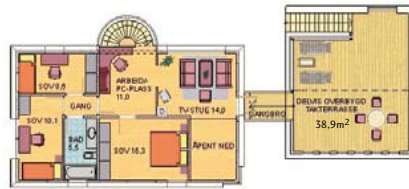

Plan: Kjeller

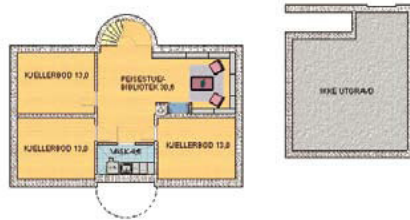

Alle plan og perspektivtegninger er illustrasjoner.

ArchiMerkurM



Huset er utviklet med tanke på smal tomt i et flatt terreng. Her er alle oppholdsfunksjoner lagt til første etasje. Kjøkkenet er en tilnærmet åpen løsning med glassvegg ut mot gang og stort vindu i yttervegg. Tre soverom, bad, klesbod, tv-stue og pc-plass er lagt til andre etasje. Huset har en balkong i forlengelsen av den svakt buede fronten på huset. Balkongen, i sammenheng med den utkragede andre etasje, gir stor overdekket uteplass i etasje. Pipen, som er plassert ved yttervegg mot terrasse, gir mulighet for grill/peisemuligheter på terrassen. Karakteristisk for dette huset er de buede linjene som skaper spenning i et ellers nøkternt hus.

ArchiMerkurM: BRA: 150 m². Største lengde 18,3 m. Største bredde 7,5 m.
www.handverksmur.no/ArchiMerkurM

Arkitekt: AS Prosjektim Arkitektkontor

Plan: 1. etasje



Plan: 2. etasje



Alle plan og perspektivtegninger er illustrasjoner.



ArchiNiveau



Et spennende flerplanshus planlagt for skrånende terreng. Huset er bygd opp rundt en sentral midtfløy utformet i tre med lektepanel. Begge «sidefløyene» er oppført i murverk. Adkomst er lagt til den ene «murføyen». Her kommer man inn i en hall som inneholder garderobe, wc og teknisk rom. Fra hall går man opp en halv etasje og kommer opp til det sentrale midtrommet som inneholder kjøkken med spiseplass, dagligstue eventuelt stor spisestue. Videre går man opp noen trinn, og kommer inn i den bakre «murføyen» som inneholder stuen. Her er man på øvre terrengnivå, og har utgang direkte til terreng. Fra kjøkkenplan er det også trapp opp til første soveromnivå, hvor to soverom er plassert over hall/garderobe. Fra dette nivået går man videre opp til det neste soveromnivå, hvor hovedsoverommet ligger. Her er det en klesbod samt et romslig bad som ligger over kjøkkenet. Fra dette nivået går man ytterligere noen trinn opp, og kommer da til den romslige takterrassen.

ArchiNiveau: BRA: 142,6 m². Største lengde 11,4 m. Største bredde 12,8 m.

www.handverksmur.no/ArchiNiveau

Arkitekt: AS Prosjektim Arkitektkontor

Plan: 1. etasje

Plan: 2. etasje

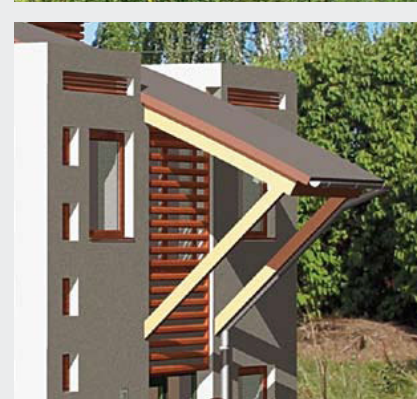

Alle plan og perspektivtegninger er illustrasjoner.

ArchiAlpha



Et spennende hus som nærmest må karakteriseres som rendyrket stramt og nøkternt. Huset er planlagt for flatt terreng og med tanke på konstruksjoner med blokker av lettklinker. Gjennom det buede inngangspartiet, som er gjennomlyst med glassbyggesten, kommer man via garderobe/hall inn i stue/bibliotek. Huset er tenkt orientert slik at stuen og kjøkkenet blir liggende mot syd, syd/vest. I denne delen av stuen er det store vindusflater som gir god kontakt med terrenget. Takhøyden i stuefløyen er på hele 2,8 m, mens den på kjøkken/spiseplassefløyen er på 2,4 m. Dette medfører at golvet i soveromsfløyen i andre etasje ligger to trinn høyere enn det øvrige golvet i andre etasje. Alle soverom er plassert i andre etasje sammen med badet, arbeidsplasser og tv-stue. I det utvidede området ved arbeidsplassen gir overlys fra den skrå takflaten godt lys ned på arbeidsplassen. Fra trafikkarealet foran soverommene i andre etasje er det dør ut til luftbalkong, samt dør ut til en utvendig trapp med buet mellomrepos som leder opp til den store usjenerte takterrassen.

ArchiAlpha: BRA: 169,8 m². Største lengde 12,5 m. Største bredde 11,3 m.
www.handverksmur.no/ArchiAlpha

Arkitekt: AS Prosjektim Arkitektkontor



Plan: 1. etasje

Plan: 2. etasje

Plan: Takterasse

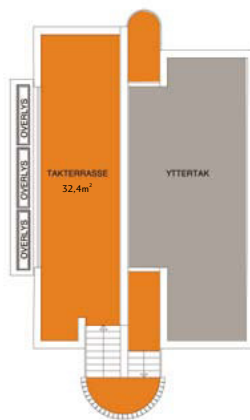

Alle plan og perspektivtegninger er illustrasjoner.



Murmeldyr



Arkitekten ønsket her å lage en prototype som var generell, fleksibel og elastisk. En planløsning med lik form og ytre mål som kan stå fritt, skjøtes, adderes og stables. Huset skal kunne benyttes i både flatt og skrått terreng som frittliggende enebolig, eller som vertikaldelte sammenkjedete boliger. Bygningsvolumet kan tilpasses forskjellige hypotetiske terrengsituasjoner og urbane omstendigheter. Selv ved å tilføye varianter som garasje, utleieenhet og kjeller vil det ikke bli behov for å forandre konseptets hovedtanke.

Murmeldyr: BRA 151,8 m². Største lengde 11,7 m. Største bredde 8,4 m.
www.handverksmur.no/murmeldyr

Arkitekt: HSØ Hagestande og Øverhus Arkitektkontor AS v/ Ann - Jeanette Renlund

Plan: 1. etasje



Plan: 2. etasje



Plan: Takterrasse

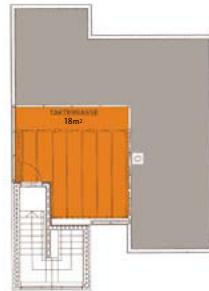

Alle plan og perspektivtegninger er illustrasjoner.

ArchiCyber



Her har vi et allsidig murhus med flere muligheter: Huset kan enten leveres som et rent 2-etasjes hus for flatt terreng, som vist her, eller med sokkeletasje med egen utleieenhet for skrånende terreng. Huset kan også leveres med sokkeletasje og en etasje for skrånende terreng. Soveromsfløyen vil da bli plassert i sokkeletasje. For disse øvrige varianter henvises til vår hjemmeside www.handverksmur.no.

I denne varianten ligger kjøkken med romslig spiseplass og stue på første etasjeplan. Fra stuen er det dør rett ut på overdekket terrasse og fra kjøkkenet er det også dør ut til en frokostterrasse. Rett ovenfor kjøkkenet er det trapp opp til andre etasje. Her ligger 3 store soverom, klesbod og stort bad. I forbindelse med inngangspartiet er det et eget vaskerom. Rett ved inngangsdøren er det plassert en åpen carport med tilliggende utebod. Fasademessig er huset stramt oppbygd med enkle vindusuttrykk. Det er innslag av trepanel på fasadene, som er harmonisert med lektepanel. Lektene skjærer for både carport og uteplass.

ArchiCyber: BRA 121,8 m². Største lengde 17,1 m. Største bredde 7,6 m.
www.handverksmur.no/ArchiCyber
Arkitekt: AS Prosjektim Arkitektkontor

Plan: 1. etasje



Plan: 2. etasje



Alle plan og perspektivtegninger er illustrasjoner.

ArchiAvant



Dette er et hus planlagt for flatt terreng, og designet i kombinasjon mur-tre. Første etasje er i mur, innvendige vegger så vel som yttervegger. Andre etasje består av isolerte lofttakstoler kledd med trepanel. Trepanelet er og hentet inn i fasaden i første etasje ved den overdekkede terrassen. Første etasje inneholder en stor stue med en egen tv-krok, et romslig kjøkken med egen spiseplass og matbod, stort vaskerom med plass for tekniske funksjoner. Det er og en stor bod rett innenfor garderoben samt atskilt wc-rom. Fra stuen er det store doble dører ut på terrassen. Andre etasje inneholder, foruten 3 store soverom og stort bad, en romslig loftstue med egen utgang til balkong. Denne etasjen har et sjarmerende skråtak, men allikevel god høyde i trafikksone.

ArchiAvant: BRA 164,5 m². Største lengde 11,6 m. Største bredde 12,6 m.

www.handverksmur.no/ArchiAvant

Arkitekt: AS Prosjektim Arkitektkontor



Plan: 1. etasje



Plan: 2. etasje

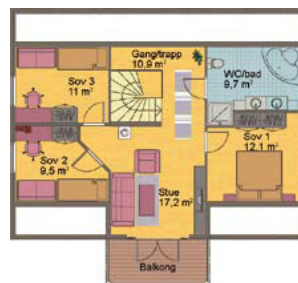

Alle plan og perspektivtegninger er illustrasjoner.

Sandve



Sandve er et stilrent, funksjonelt og moderne murhus tilpasset flatt eller lett skrånende terreng. Enkelte av vinduene er skjermet med spiler/sjalusi som gir særpreg og utgjør en spennende kontrast til de store, rene flatene. Det flate taket gir huset et stramt og moderne uttrykk. Taket over inngangen og den elegante pipen gir balanse til husets proporsjoner. Den delvis nedgravde kjelleren gjør at huset fremstår som toetasjes. Stuen får et luftig preg med himlingshøyden på 2,7 meter. Dette blir også understreket av vindu og foldedør med høyde på 2,4 meter. Kjøkkenet har en innredning uten høyskap og utsparring i vegg for kjøleskap. Ved å kombinere kjøkkenet med spisestue får man en romslig og funksjonell løsning. Når man kommer opp trappen til andre etasje, møtes man av terrassedøren. Den åpne loftstuen omkranser trappehuset og gir mulighet for en skjermet kontorplass. Fra loftsstuen har man adgang til bod, soverom og bad. Badet har sjakt for skittentøy til vaskerommet.

Sandve: BRA 204 m² (uten garasje). Største lengde 12,6 meter. Største bredde 9,6 meter.
www.handverksmur.no/Sandve

Arkitekt: Arild Ness



Plan: 1. etasje

Plan: 2. etasje

Plan: Kjeller



Alle plan og perspektivtegninger er illustrasjoner.

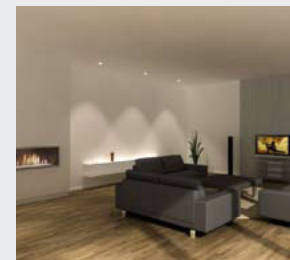

ArchiFlex(i)



Dette er en husmodell som kan leveres i 2 varianter. Begge variantene med langveggene i tegl og gavlveggene i bindingsverk.
1. Med alle funksjoner på en flate, dvs. for flatt terreng: ArchiFlex
2. For skrånende terreng med bi-leilighet: ArchiFlexi.
Arkitekt: AS Prosjektim Arkitektkontor. www.handverksmur.no/archiflex

ArchiFlex: BRA 97,8 m². Største lengde 18,8 m. Største bredde 8,5 m.
Dette er et romslig hus designet for flatt terreng og tilrettelagt for livsøysstandard. Her er alle funksjoner plassert i sine respektive «støysoner». Soveromsfløy i den ene enden og stue, kjøkken samt inngangsparti i den andre enden. Fra stue og kjøkken er det dør ut til overdekket uteplass. Utenfor kjøkkenet er det lagt til rette for et enkelt utekjøkken slik at man kan tilberede og spise middag utendørs på fine sommerdager.

ArchiFlexi: BRA 142,1 m². Bruksareal bi-leilighet 60,0 m². Største lengde 18,8 m. Største bredde 12,3 m.
Dette er en variant av ArchiFlex som er tilrettelagt for skrånende terreng med hybelleilighet i underetasje. Hovedleiligheten har og inngang fra underetasje hvor det er godt med bodplass, garderobe, wc samt trapp til 1. etasje. 1. etasje har i prinsippet samme planløsning som ArchiFlex med unntak av boden som har blitt erstattet av trapp. Livsøysstandard kan og opprettholdes i denne etasje siden det kan legges til rette for atkomst via rampe. Hybelleiligheten har åpen stue/kjøkkenløsning med tiliggende stort soverom samt bad/vaskerom. Den har også atkomst ut til overdekket skjermet uteplass utenfor kjøkkenet.

ArchiFlex plan: 1. etasje

ArchiFlexi plan: 1. etasje

ArchiFlexi plan: Underetasje



Alle plan og perspektivtegninger er illustrasjoner.

ArchiVentura

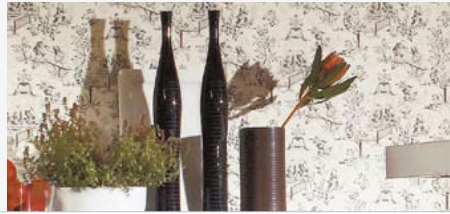

Et teglhus med et moderne uttrykk planlagt for flatt terreng. Dette er et ekte teglhus med skallmur i ytterveggene, med andre ord en dobbel teglsteinsvegg med isolasjon i midten. Som det fremgår av illustrasjonen, er dette et hus med egen hybelleilighet. Begge leiligheter er i to etasjer og begge har integrert carport. Første etasje i hovedleiligheten har en åpen løsning med kjøkken spisestue samt stuedel. Gjennom skyvedør kommer man ut på en overdekket terrasse. For hybelleiligheten er det samme åpne løsning i første etasje med kjøkken, spiseplass og stue i tillegg til bod/vaskerom samt wc. For begge leilighetene er andre etasje innredet med soverom samt badværelse. Begge leilighetene har dør ut til en skjermet balkong.

ArchiVentura: BRA Hovedleilighet 152,5 m². BRA Hybelleilighet 82,7 m². Største lengde 21,6 m. Største bredde 19,9 m.
www.handverksmur.no/ArchiVentura

Arkitekt: AS Prosjektim Arkitektkontor

Plan: 1. etasje

Plan: 2. etasje

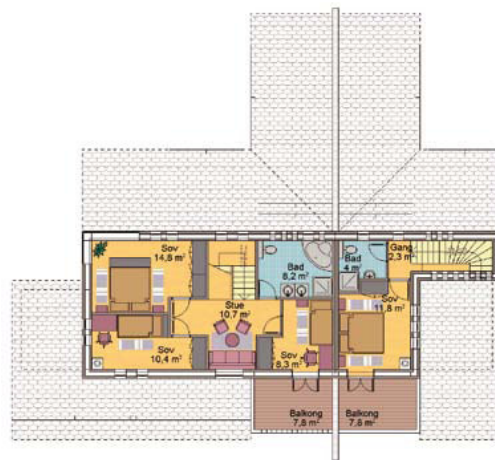
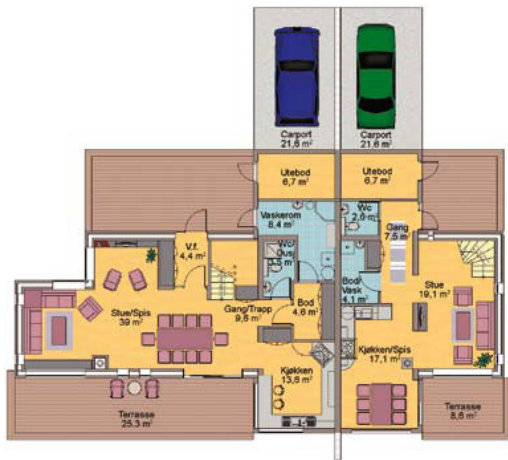

Alle plan og perspektivtegninger er illustrasjoner.



ArchiSkagen



Et klassisk teglhus i to etasjer planlagt for flatt terreng. Både stuesiden og inngangssiden har en stor svalgang. Dette bevirker at man får romsligere plass ved ytterveggen i andre etasje. Taket er en vanlig saltakskonstruksjon med halvvalm og «kinavipp». Huset er for øvrig bygd som et tradisjonelt bindingsverkshus med 15 cm tykke trevegger, som er forblendet med teglstein. Huset er ellers klassisk inndelt med stue innenfor stue og med skyvedører i mellom. Her er det også muligheter for en mer åpen løsning. Innenfor kjøkkenet er det et praktisk og stort vaskerom med mulighet for dusjhjørne. Herfra er det dør ut i det fri innunder svalgangen. Andre etasje inneholder fire store soverom og et stort bad samt klesbod. Fra det midtre soverommet er det et stort glassparti med dobbel glassdør ut på balkong.

ArchiSkagen: BRA 172,2 m². Største lengde 13,9 m. Største bredde 11,5 m.
www.handverksmur.no/ArchiSkagen

Arkitekt: AS Prosjektim Arkitektkontor

Plan: 1. etasje

Plan: 2. etasje

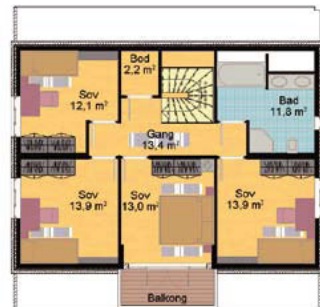

ArchiBoralis



ArchiBoralis er et teglhus med loftsetasje beregnet for flatt terreng. Huset er bygd som et vanlig bindingsverkshus og forblendet med teglstein. Huset er kompakt oppbygd med valmtak og med arker på hver langvegg. Første etasje inneholder kjøkken, spisestue, stue samt stort vaskerom. I tillegg er hovedsoverrommet med eget bad lagt til denne etasjen. Utenfor stuen er det en stor, delvis overdekket terrasse. Andre etasje inneholder to store soverom, bad, bod og en loftstue. Soverommene får ekstra lys fra takvinduer i tillegg til lyset fra glassdørene som leder ut på balkongen. Badet får lys fra takvindu og loftstuen får lys fra balkongdørene.

ArchiBoralis: BRA 175,9 m². Største lengde 14,2 m. Største bredde 13,7 m.
www.handverksmur.no/ArchiBoralis

Arkitekt: AS Prosjektim Arkitektkontor

Plan: 1. etasje



Plan: 2. etasje

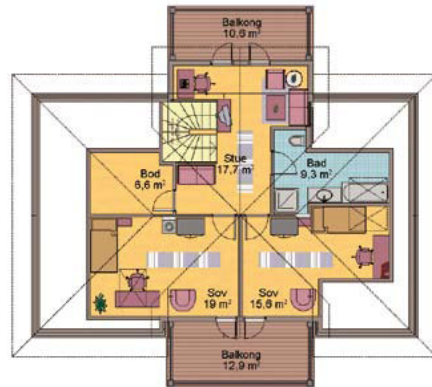

Alle plan og perspektivtegninger er illustrasjoner.

ArchiMiagra



Et virkelig teglhus i en etasje beregnet for flatt terreng. Dette huset er bygd med yttervegger av skallmur. Med skallmur får man teglstein både ute og inne, med isolasjon mellom de to lagene med teglstein. Med andre ord et komplett gjennomført teglhus. Ønsker du ikke synlig tegl inne i hele boligen, har du mange muligheter her. De innvendige veggene kan pusses, kles med panel eller være som de er. En kombinasjon blir som regel veldig bra. Kjøkken, stue og spisestue er basert på til dels åpen løsning. Stuen er adskilt fra spisestuen med mulighet for en gjennomgående peis. Den ene fløyen av huset er planlagt som soveromsavdeling med tre soverom og bad. Den andre fløyen har, foruten dobbel carport, arbeids- og gjesterom, boder og vaskerom. I forbindelse med uteplassen ved stuen er det tenkt at en skjermet del vil være overdekket med glasstak.

ArchiMiagra: BRA 151,4 m². Største lengde 18,6 m. Største bredde 21,7 m.
www.handverksmur.no/ArchiMiagra

Arkitekt: AS Prosjektim Arkitektkontor

Plan: 1. etasje

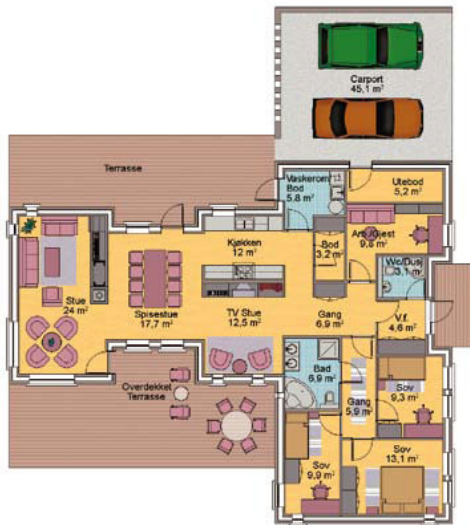

Godvik

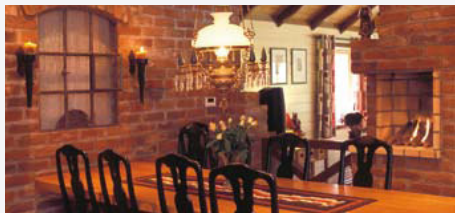

Dette huset er her tegnet for skrått terreng, men kan enkelt tilpasses en flat tomt. Huset er et teglsteinshus i bærende murverk med kraftige limtredragere som gir en fin kombinasjon av mur/tre. Huset har et tiltalende ytre med tradisjonelt saltak og store vindusflater som gir beboerne mye lys. Legg også merke til den store og delvis overbygde terrassen. Stuen er av den romslige typen hvor du garantert vil trives. Huset er her tegnet med fire soverom, to bad, kjøkken med spise-plass, vaskerom, kjellerstue og flere boder.

Godvik: BRA er 242,6 m². Største lengde 16,12 m. Største bredde er 10,24 m.
www.handverksmur.no/godvik

Arkitekt: Arcturus AS arkitektkontor v/ark. Helge Kartveit



Plan: Underetasje



Plan: 1. etasje



Alle plan og perspektivtegninger er illustrasjoner.



ArchiMalist

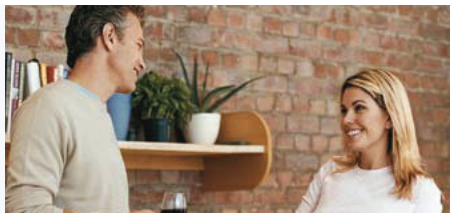

Dette er en spesiell husmodell som kan leveres i flere varianter:

1. Med yttervegg av skallmur (teglstein utvendig og innvendig med isolasjon i midten) som enkel variant; ArchiMalist 1.
2. Med samme yttervegg som ArchiMalist 1, men som «dobbel» variant med en sidefløy; ArchiMalist 2.
3. Som ArchiMalist 1, men med yttervegg av Leca Isoblokk; ArchiMalist 1-Leca.
4. Som ArchiMalist 2, men med yttervegg av Leca Isoblokk; ArchiMalist 2-Leca.

Arkitekt: AS Prosjektiv Arkitektkontor www.handverksmur.no/ArchiMalist

ArchiMalist 1 (-Leca): BRA 95 m². Største lengde 10,3 m. Største bredde 10,4 m.

Dette er et lite, men funksjonelt hus designet for flatt terreng. Denne husmodellen kan enten fungere som en liten grei enebolig, eller som et byggetrinn 1 med tanke på senere utvidelse. Huset har en kvadratisk hovedkropp med et asymmetrisk sidebygg. Sidebygget rommer inngangspartiet med toalett, trapp og garderobe i 1. etasje samt bod/vaskerom i 2. etasje. Første etasje for øvrig inneholder åpent areal for stue og spise plass med kjøkken. 2. etasje inneholder ellers 2 eller 3 soverom samt badeværelse. Velger man 2 soverom er det igjen areal til en liten loftstue. Fra det største soverommet er det dør ut til stor balkong.

ArchiMalist 2 (-Leca): BRA 142,9 m². Største lengde 15,2 m. Største bredde 10,8 m.

Dette er den utvidete delen av ArchiMalist 1. Her er lagt til en sidefløy sammenbundet til hovedfløyen med mellombygget hvor inngangspartiet er. Her finnes mange tenkte muligheter for bruksanvendelse, men i denne varianten så er det lagt et stort soverom sammen med garderobe/bod og kombinert bad/vaskerom på 1. etasjeplan. Dette gir da mulighet for å bo på ett plan samtidig som 2. etasje med sine 3 soverom og bad, har fått et relativt stort oppholdsrom i sidefløyen. En gitt tenkt situasjon kan denne etasjen fungere i sin helhet som en barne-/ungdomsetasje.

ArchiMalist 1

Plan: 1. etasje



Plan: 2. etasje

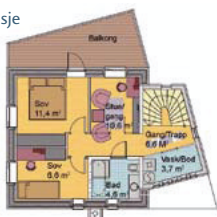

ArchiMalist 2

Plan: 1. etasje



Plan: 2. etasje

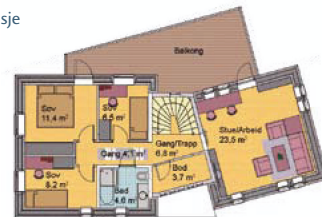

Alle plan og perspektivtegninger er illustrasjoner.

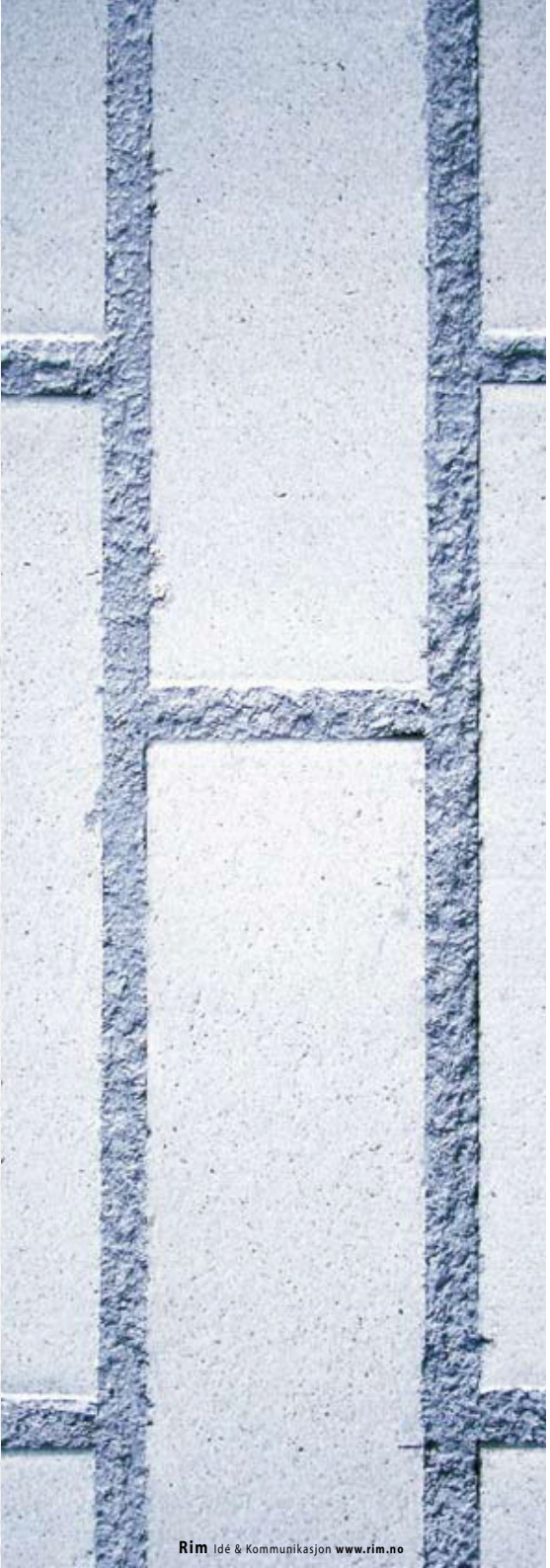

MURHUSKJEDEN

Håndverksmur

Tel: 22 88 75 51

post@handverksmur.no

Brobekkeveien 84

Pb. 216 Alnabru 0614 Oslo

www.handverksmur.no